氣候預告
日朗和暖
最高溫度
六十

本報電通 CABLE ADDRESS HUNGCHUNGPO 123 ST. PATRICK ST. TORONTO 2, ONT., CANADA

The Chinese Times

TUESDAY OCTOBER 30 1956 第壹頁 PAGE 1

本報通訊 The CHINESE TIMES PUBLISHING Co., Ltd. 123 ST. PATRICK ST. TORONTO 2, ONTARIO, CANADA TELEPHONE EMpire 3-3957

洪鐘時報

中華民國四十五年十月三十日（星期二）
孔子二千五百零七年
夏曆歲次丙申年九月二十七日

ENTERED AS SECOND CLASS MATTER AT THE TORONTO POST OFFICE MARCH 21 1926

英法指使以色列侵埃
前鋒離運河僅十八里

（特約阿聯社廿九日紐約時報電）以色列陸軍今日下午橫越西奈半島，國界而入埃及，據報是晚已到達那克赫以西一地點，此爲邊界與蘇彝士運河間之中途。

據些，一以色列發言人在特拉維夫聲稱，以色列裝甲縱隊前進，離運河僅十八哩以內。此將使軍隊進入埃及領土以內一百二十哩。

聯合社記者詢問以色列目的，是否包括佔領運河，發言人謂，余不知道。

一爲紀以色列政府來源批評攻入西奈沙漠，以實現恢復過去，以自衛戰爭與過小外交部聲明稱，軍事行動爲消除在西奈半島的埃及游擊隊基地。

聯合社報告，埃及政府沉默無言。

從入消息列於一簡短公報中，由以色列陸軍總司令部公佈。

一陸軍代言人今晚稱，以色列防軍之部隊已侵入及進攻在昆特拉及拉斯厄那段難區的游擊隊基地，並在那哈爾路交叉點以西地點佔駐，此交叉點爲往蘇彝士運河。

此軍事行動是預先警告，埃及軍隊繼續襲擊市民及以色列地方和海面交通。其目的爲引起破壞及剝奪以色列人民和平生存的可能性。

外交部聲明，陸路埃及領土，享受法國之充分租公開支持，開羅方面亦了解以色列立場，倫敦與耶路撒冷間的最近緊張已經稍和緩，雖唯一西方國家者評以色列之軍事建立。

外國陸軍武官於是晚八時地方時刻獲得通知此訊，即在政府發言人前少校對新界發表聲明以前一小時。

加拿大之本斯少將，爲聯合國停戰監察組織主任，在以色列宣佈後不久，除在新聞廣播中聽聞外，余不知攻擊真情，聯合社謂，並無休戰觀察員駐在該區。他說吾人不知悉任何來自埃及之，余以爲此轉向安全理事會直接提出報告。

採取行動以對付埃及，極信時機已成熟，因戰爭干涉之威脅，已因克里姆林宮有事於東歐而避免。

當以色列軍隊移動時，美國西點官員之六十名妻室與子女乘一架美國空軍運輸機，飛往雅典，再有五十名大使館人員的依賴者，將於明日遷移。

今日較早，美國大使館騎寄通知書，給與將在此間僅爲留登記之約二十市民，勸告彼等從速離開以色列，不可延遲。

大使館發言人謂，商業航空公司經繼續公司經營飛行，使那蘇業基礎，供給運輸便利物，與與法國大使館謂，彼等亦力請其僑民離開。

決定民戒，係今晨在內閣會議中採取，該是一種預防，在會議後宣佈爲謂，會談尚無結果，將於星期三日恢復，在內閣投票表決，不會公佈。

無論如何，各聯合政府中，有一政黨之報紙，爲左翼之馬頓報，反對任何行動將會冒著全面戰爭的危險，報勸告切勿被拖入誘惑，以發動一戰爭，及被牽入準備和計劃，與告人毫無關係。

社論顯然提及英法與埃及紛繞蘇彝士運河國有化蘇彝士運河，含意爲以色列正被此等大國利用爲工具。

在大馬士革，叙利亞國防部長羅斯安謂，埃及，約旦及叙利亞已採取一切必要措施，以應付由自以色列動員之任何緊急事變。伊對新聞記者談話時，係在以色列攻擊消息到達以前。

美總統與杜勒斯
會商侵略埃及危機

華盛頓廿九日美聯合社電，總統艾森豪威爾是晚立刻親自接受來自國務卿杜勒斯之報告，關於因以色列進兵攻入埃及而觸發的危機。

杜勒斯已迅速採取行動，將上述情況提交聯合國安全理事會。

艾森豪威爾昨日向以色列和阿拉伯提出特別呼籲，以避免好戰行動。伊擊行一日之競選運動，向南方首途安譜宮，告終從其飛機行下時，得聞以色列用兵之消息，並無歇容到白宮會議室，并有國務卿杜勒斯，暨國務卿之弟，是中央情報局長，此情報局代表國政府整理由武裝軍隊及其他採集之一切情報消息。

長春第一汽車廠
即將全面開工生產

（香港）長春消息：第一汽車製造廠最近就要全面開工生產，年日來，安裝工人也着把汽車廠的空中和地下的最後一部分輸送帶同總裝配車間連結起來，形成全廠規模的流水作業的整體。各個機械加工車間和毛胚準備車間都經過試生產階段，另件都已作出了。其結論，有條件進行大量生產了。

最早開始流水試生產的底盤車間，已經能夠按照設計要求進行生產。最早開工的鑄工車間，他能夠供應正式開工生產所需的各種毛胚，由全廠二十多個調度台組織成的龐大的生產調度網，現在已能按時把汽車上各個總成，合件，另件送到總裝配車間。

現在，全廠到處都呈現着節日的氣象，職工們在日夜忙碌着進行迎接全面開工的各種活動。

暴動四日後
新加坡復歸寧靜

新加坡廿九日路透社電，經過四日之暴動，結果十四人斃命，纔約一百三十人受傷，是日新加坡市已由警察保持一般的鎮靜。

昨日夜深一華人進入一間中學，被警察開火射擊。回校爲一演本公曾的的此點之一。官方聲明叙述此事爲一個重要事件。學些，在四青年，其中一名以一串鐵鏈一端連結特別警察一人被拘。

日間，一直昇飛機投下政府傳單，警告左翼工會會館喊使暴動。

軍警乘裝甲車和直昇飛機、繼續巡邏本市，以實施宵禁令，此令引致本島復歸寧謐。

宵禁今日解除四小時，以容許人民能購物，相完成重要事業，明日將在白晝時候全部解除宵禁。

公共汽車服務，在暴動時取消，將在明日非宵禁時間恢始，內運輕鐵新加坡，據報今日實際間復正常，臨時客貨往機場，仍由應付嚼喉軍隊保護。

華人中學的學生坐下罷課以抗議政府採取行動，對待直學生團体由共產黨領導。

今日較早，政府宣佈拘留五名左翼工會人員，引致自暴動開始以來，共有二百五十九名工會人員就逮，三百九十多人因違犯宵禁而被拘。

政府拿出示文件，證據示左翼工會自招一大部分罷動以煽惑暴動。

洪門信條
忠誠救國
義氣團結
義俠除奸

▲閱報價目表
△短期
壹個月……壹圓七毫五
叁個月……五圓
△長期
週年……拾捌圓
無論本埠派報寄報抑
外埠外國寄報價格費
律相同
報費先惠 來函定取 如不來閱

策劃九龍騷亂的
特務禍首還未捕獲

香港訊，據十四日下午十時消息，從昨天晚上以來，港九地區表面情況暫時平靜下來，沒有發生騷動，但是在一些地點仍然緊張，除事的國民黨特務禍首還未捉拿法辦，居民們普遍仍有疑慮，擔心暴徒騷亂可能隨時再起。

昨晚香港和九龍有騷亂分子多次集結，消息說，晚上十時左右，在香港的西區薄扶林道，深線灣附近曾有幾百個身份不明的人一度嘯聚，十時后，銅鑼灣附近有幾百人的不明動向的集結，筲箕灣避風塘有三艘木船載滿了可疑人物，從鯉魚門方向駛來，在北角公路登陸，西營盤一向是西區多徒出沒的地方，夜晚十一時，滿漁船區也有一百人左右集結。森嚴戒動，后有武裝警察把他們沖散。

九龍市區秩序仍然混亂，有些暴徒在深水埗區北河街，桂林街和南昌街等街頭設檔開，路，在旺角區沒有小股暴徒向路行人勒索，一元到九元不等的「保護費」，九龍部區若干一帶仍然在騷亂狀態中，許多工廠的工人都被迫須留住在警署避難。

香港英國當局新聞處今早發表的一項聲明說，縮小了的統計說，在騷亂中，有四十五人死亡，三百多十人受傷，據確實的消息說，僅在九龍被打者道約一個殘房就有在騷亂中已經被打死的四十一具屍體，送到醫院因傷重而死的還未計算在內。另據曉華軍採訪的香港南華早報記者引據駐荃灣的美軍報稱說，荃灣事件荃灣街道上的屍體就有二十具以上，有些裸體女屍是在慘遭暴徒姦污后被殺害的。在死亡的人中，沒有英國軍警。

今日上午十時開始，九龍地區已經解除戒嚴令，但新界荃灣繼續戒嚴二十四小時，深水埗區今晨下午六時到淩晨七時仍戒嚴。

據港方宣佈，九廣鐵路從深圳車站開出的火車將在上午十時以後恢復，九龍市區各線公共汽車也在同時恢復，但入夜后，將不准通過戒嚴地區，來往香港——九龍間的輪船和渡全部復航，香港的清潔工人今日也開始清理現相當積垃圾。

目前港九情況表面上平靜下來，但是即使在解除戒嚴令的地區也仍然冷冷落落，人心惶惶，居民們擔心騷亂會隨時再趨。因爲香港英國當局直到現在沒有採取防止騷亂的有效措施，和隨意香港英國當局后宣佈戒嚴到今早爲止，一共逮捕了三千多人，被逮捕，本的有半數是被控違反戒嚴令的，并有五百多人被判處十天到六週的監禁，其他被控參加暴動和非法集會，他們被關在集中營聽候審訊，至今沒有聽說煽劃騷亂的國民黨特務禍首被捕獲的消息。

印尼報論暴亂案
指明國民黨所爲

雅加達航訊，印度尼西亞報紙「新報」在九龍騷亂事件發生後的第二天報道說：「九龍的騷亂，是完全可以理解的，因爲，據報道，這事件是國民黨分子製造的」，這家報紙說明，「人人都知道香港和九龍是國民黨分子的一個據點」。

美助泰建築
新海軍基地

路透社曼谷電，據泰國海軍總司令鑾索偷透露，美國將給予泰國五百萬美元，協助泰國建沙塔希海軍基地，沙塔希在曼谷東南約二百英里。

鑾科索補最近訪問了美、英、日三國，據他說，這個計劃包括把沙塔希港挖深，使它可以容納一萬噸的軍艦，以及修建一條防波堤。

布達佩斯較爲安靜
蘇軍仍在街道梭巡

莫斯科廿九日紐約時報電，最高蘇維埃聯播今晚稱，一俟匈牙利叛軍下其武器，其軍隊將自布達佩斯撤退。

布達佩斯廿九日紐約時報電，此爲匈牙利革命爆發七日，察覺時，蘇軍仍從巡布達佩斯之街道，雖匈牙利政府宣佈彼等撤退，政府昨日公告，附有條件，謂一俟秩序完全恢復，蘇軍即行引退。

惟現在可能知者，爲在布達佩斯之武裝叛亂[illegible]停止，[illegible]甚至在島略埃枚特之軍[illegible]亦[illegible]是，該處耶晚仍然堅持，但若[illegible]蘇軍仍全統閥，欲使在布達佩[illegible]

[illegible]新的秩序完全恢復[illegible]昨夜十時，一[illegible]每日郵報記者巴貝[illegible]巡視，該處知[illegible]不再行開火，[illegible]

昨日較早，此記者[illegible]鑒於有些蘇軍[illegible]匈牙利[illegible]匈牙利人[illegible]好開火，實不足爲異。

在寫作此段消息時，相信巴貝已脫離危險，其最危險之[illegible]

（本埠新聞）

加政府下令 僑民自中東撤退

渥太華二十九日電，加拿大政府今日下午發出命令，所有在中東地區之加籍人民，立即撤離中東地區，原因為以色列已侵入埃及，戰爭可能擴大。

警察搜捕酒會 五十九名青年被拘

約克附屬警察隊，昨日凌晨突入[illegible]一私酒中，捕去人犯五十九名，蓋鄰居向警投訴瘋狂嘈吵，警方派員到十多處電話接報，該居中人大聲高唱及喧擎。警官謂，最低限度有三十名青年，當警察衝入時，自窗門跳出逃走，[illegible]兩女郎。今日出庭時，有三十四名[illegible]年齡在十六歲以下，[illegible]

載運碎石司機罷工 建築工程受嚴重威脅

碎石貨車司機之一星期罷工，已造成本市之繁榮建築一大威脅，[illegible]已影響[illegible]之機場工程，及湖岸快速公路工程，[illegible]已被[illegible]。[illegible]D區[illegible]今已有[illegible]工程[illegible]約百分之六十[illegible]停止工作，[illegible]市各碎石廠均在觀察情形。

李德堂紀念盛况

本埠加東李氏公所，[illegible]十七週年紀念，並恭祝古公寶父太平寶誕典禮，各昆仲婦孺踴躍參加，盛況空前，席間[illegible]升炮，奏樂，[illegible]禮，向古公寶父遺像及國旗行三鞠躬，[illegible]各界[illegible]，由[illegible]宗[illegible]，[illegible]

西人自屋頂失足墮下頭背受傷

寓居[illegible]克區郡斯路之二十歲青年[illegible]，昨因[illegible]屋頂[illegible]電視天線時，不慎失足，自三十尺高跌下地面，頭背受傷，[illegible]右足亦折斷，[illegible]不料[illegible]中斷[illegible]

（[illegible]）[illegible]念[illegible]，[illegible]會[illegible]，主席吳[illegible]，[illegible]周[illegible]，吳以治，吳奕[illegible]，[illegible]各昆仲親愛之情，歡[illegible]一堂，[illegible]

匪徒光顧汽車公司 計共獲贓九千多元

[illegible]汽車[illegible]店，[illegible]保險箱內之四個[illegible]二百六十九元[illegible]，失去[illegible]現款二千九百二十[illegible]，[illegible]六千七百四十[illegible]一張[illegible]。

請人做工

[illegible]工一名，[illegible]請電話商洽。

HUS-5291

住屋出賣

[illegible]

Mr. F. Derco
J. J. Ellis Real Estate Ltd.
1072 Bloor St. W.
LE1-2471

都城洪門体育會通告

逕啓者本會定于十一月二日星期五晚八時在民治黨禮堂召集全体會員有事商議屆時統請男女會員依時蒞會共同討論以利進行為盼此佈

一九五六年十月卅日

啓事聲明

[illegible]近來弟[illegible]，以免[illegible]

張元滚啓
民國四十五年十月廿九日

住宅出賃

[illegible]

78 Balbwin St.
EM4-6876

住宅出賣

[illegible]29 Pembroke街[illegible]

哀謝

[illegible]

美國總統輪船公司

You Can Pay Here the Low-Cost Steamship Fare to Bring Your Loved Ones from Hong Kong

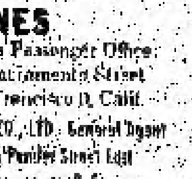

AMERICAN PRESIDENT LINES
美國總統輪船公司
Chinese Passenger Office: 701 Sacramento Street San Francisco, Calif.
QUON ON CO., LTD. General Agent 254½ Pender Street East Vancouver, B.C.

均安號

美國總統輪船公司 總代理

[illegible]

Quon On Company LTD.
254½ E. PENDER ST.
VANCOUVER, B.C.
PAcific 1025

陳郁公司

CHIN YOKE CO
120 CHESTNUT ST.
TORONTO ONT.

各廠雙抽老油

美珍古勞

[illegible]

復興公司

FORD HING
167 Ma Caul St.
Toronto Ont.

[illegible]

士機電帶公司

A. Smith Belting Works
138 York Street at Adelaide
Phone EM-3-1437

友記合棧有限公司

Yee Kee Hop John Company LTD.
[illegible] ELIZABETH ST., TORONTO, ONT. EM3-[illegible]

[illegible]

萬利燒臘

MON LEE CO.
109 ELIZABETH ST., TORONTO, ONTARIO, CANADA
EMpire 3-1921

西[illegible]日[illegible]

129 Dundas St. W.
Toronto Ont.

[illegible]

英製汽車日漸在加擴大市場

在本年首九個月內英製汽車之營業數，突增百分之二十三，而另一方面，美所有各國……汽車總數實只升……百分之三。

加拿大之英……「製車」……此……所……加……省……

▲加國新聞▼

緬北一機失踪 空軍出動搜索

……五十九日電，加拿大……空軍……令……附近……，……北部失踪之飛機……

……空軍……航空公司……內由巴……利……十二……村……莎……中……失踪。

……機……乘客……一機……人，其名字……機有足供三星期之……食物……

一……搜……已……之……

一兩小童 夜間被老鼠噬傷

坎州頓二十九日電：週末中，……居於……二十號省公路近……兩……之一屋中者，被老鼠所噬。

高……夫人謂，……其三歲兒子…………

……立……入中央醫院中……

以色列侵略埃及 加將停交廿四噴氣機

渥太華二十九日電，外交部令……行緊急討論……以……列……

……人埃及……七十五英里事件。

加拿大……涉及之原因，當早日……出售二十四架軍刀式噴射機……以色列，但有限制條件，……用以侵略。

所有已簽定協約之軍機，仍未交貨，現時……加拿大……停止交付。

兩國人爭論 一人竟因而喪生

……二十九日電，……紅石……

……

……公司……已……
……

良友美髮室

GOOD FRIEND BARBER SHOP

187 Dundas St. W.

Toronto Ont. Canada

（開張日期訂於本月卅日）

本號特聘名師

男女理髮專家

剪髮洗頭吹波

經驗的燙髮電髮

頭髮吹過包服

工作包君滿意

正式祖國師傅

精工電男女髮

地址：在……

加拿大 進步書局

都朗度

Progress Publishing Co.

704 Bathurst St. Toronto

人民畫報

每年十二本

加拿大壹元五毫

美國貳元

中國重建雜誌

十二本貳元

廿四本叁元五毫

蘇聯畫報（中英文）

每年十二本貳元五毫

中文姓名……

英文……

地址……

代柬

本社籌擇十一月十八日下午一時舉行成立第卅週年及喬遷第五週年紀念慶典敬邀洪門民治黨總支部達權總支社男女黨社員駕臨指示禮儀曷勝榮幸

都城達權社全人敬約

Dart Coon Club

87 Chestnut St. Toronto Ont.

都城達權社通告

本社定于十一月十八號禮拜日下午一時舉行成立第卅週年及喬遷第五週年紀念慶典禮成並備茶點晚八時在合心飯店敘宴仰本社男女社員及洪門叔父昆仲依時蒞臨叙禱盼此佈

（凡在本埠社員恕不柬邀伏企原諒）

加有意赴席宴會者請于十一月十一號以前到來本社報名以便準備預定席數

（通告二）本社選舉……

……

加拿大 廣東飯店

CANTON CHOP SUEY HOUSE

74 ELIZABETH ST.

TORONTO, ONT. EM-8-6334

廣東飯店

從新裝置

冷氣設備

特聘名廚

日夜開市

大筵小酌

招待備至

定令滿意

華興電熨斗公司

179 ELIZABETH ST. TORONTO ONT.

電話 WA.3-2254

修理衣館各種機器及電風扇

兼有八百、九百、一千火力

電熨斗新風扇

猛力電永偶寶

外埠C.O.D.寄貨賣客自理……

周北鎰啓

加拿大 環球公司

滿地可

WAN KEW IMPORTING CO.

1018 CLARK ST.

MONTREAL QUE. CAN

電話 BELAIR 6800

△本店由祖國辦到

京菓海味油糖茶米

藥材補品名貴古玩

日常用品綢緞蘇繡

應有盡有備極光顧

表歡迎

滿地可埠環球公司

朱潤儒

方榮貴

方建慶 啓

加拿大 中國國貨公司 多朗多

China Trading Company

145 147 DUNDAS ST. W. TORONTO ONT. EM.8-8706

欲買最靚罐頭冬菇請來敝號保証滿意

六頭白安五安士原罐冬菇每罐一十九元貳毛五

大頭白安九安士切片冬菇……十八元五毛

廿四頭廿安士原罐冬菇……十五元四毛

廿四頭廿安士切片冬菇……十四元九毛

廿四頭十安士切片冬菇……七元四毛

代理 C.P.R.（車票匯兌處）C.P.A.

飛機票往港單程六百五十九元

雙程壹千貳百零六元

貴公司使顧客起見票額可以按月支期

久為二年或貳年均隨時候手續簡單如蒙惠顧請

隨時賜教

中國國貨公司

正司理 李民攜

副司理 林壽慶 謹啓

環球公司

（多朗多）WAN KEW CO.（加拿大）

82 Elizabeth St. EM.8-4229 Toronto, Ont. Can.

四時瓜菜荳腐芽菜金豬燒味

告白位

司理 林善彰 林瑞陵 啓

加拿大 光源

（金）（豬）（燒）（味）

SIU YUEN

70 Elizabeth St. Toronto Ont. EM.3-4837

本公司

精製燒臘

金豬燒味

四時瓜菜

祖國雜貨

海味藥材

絲苗白米

……

都朗度 光源謹啓

電霸機

……

……Street East Toronto Ont.

天生堂

Ting Sang Hong

電話 PA. 5011

362 POWELL ST. EAST Vancouver, B. C. Canada

△（電療發育機）……

（國寶救星丸）一料十元五毫

……

禮道實業有限公司

華區分行李市弼街八十九號

分行司理林華貞

RIDOUT

Largest Realtors In Canada

Main Office 1172 Bay St. Toronto 電話 WA-4 5761

林華貞電話 EM. 6-9109 住家 WA-2-6901

◎好音．特告

一、原新建造，老牌子乾濕洗衣館，角頭地位，每星期生意壹百四拾元，業主急要平賣，生意連樓業，全價壹萬三千五百元，取現款八千元。

……

二、近華埠獨立磚屋旅舍，十四房間，另有車房及花園，每月入息三百元左右，另有……

三、新華區為……

……

★本行常有大小生意，旅舍出售……

◎現有商業……

金加拿大最大實業房屋買賣生意……

新會丹灶鄉成立 僑屬工作委員會

(香港訊)新會消息：新會杜阮區丹灶鄉僑屬工作委員會已於八月下旬成立了。新會縣人民委員會、僑聯社、僑辦社等單位送贈錦旗多面。

該鄉於今年五月間成立了僑屬工作委員會籌備委員會，在鄉委會的積極發動和僑眷的支持上，已在該鄉恒村對面的棋子山開闢了八十多畝地，種了二千多株松樹，命名為「華僑林」。同時，計劃今冬明春在山腳種植柑桔等經濟作物五十多畝。在山腳還種菠蘿。七月間又在該鄉第三村設立了圖書室，有圖書千多本，還有雜誌和刊物。該鄉有十多戶無人在家的僑眷房屋，僑會已逐戶把傢私雜物加以清點封存，損壞的已修好。如發恒村裏的洋房「雲讀」損壞的窗戶已進行修理。

委員會擬訂計劃
建運動場醫療站

僑屬工作委員會成立後，經委員們商定，最近期內將建體育場，除利用原有籃球場外，還增設排球、乒乓球、羽毛球等體育設備，使丹灶鄉體育活動更蓬勃發展；並擬設立醫療站，方便鄉民治病。(李志)

蔣軍起義人員均有工作 有些已入學校深造

(香港訊)北京消息：許多自台灣、金門、馬祖回到大陸的原蔣軍人員，已分別參加了工作，或者進學校深造。

原台灣民航局台北飛行計劃員翟榮植，現在他的家鄉四川省內河航運管理局工作。和他一起駕機回國起義歸來的魏拱之，志願當一個譯員，教師。現在他考入了內蒙師範學院。自日本歸來的原蔣軍降軍下士彭毅，八月間已由政府介紹到湖南省交通廳技術科工作。今年六月十七日從金門游水到福建同安縣定向地投投誠的蔣軍台籍士兵蕭坤雄，不久前來到北京，他志願當一個車工。已在八月廿七日由北京市人民委員會介紹到公私合營同益水泵廠學習車工技術。

在這以前，去年七月間由馬祖起義歸來的蔣軍人員顧振晉、羅夏猛、王福海等人，也都根據各人的志願由政府給他們介紹了工作。

馬楠三經紀
Ken Wiles Ltd Realtor
153 St. Clair W. Toronto
Office WA1-1191
Res LE1-5545
本人代理 樓屋大小 生意買賣 經紀 忠誠服務 僑胞光顧 特別歡迎

承接坑水工作廣告
本人專做坑水工作，凡打沙灰、修整雪坑、烟通、修整屋頂、水溝及自鐵等工作，舉友查詢，極表歡迎。
ED. DILLON 244 McCAUL ST.
電話 WA-2-9792

接車行李
本人常駐火車頭接車行李，僑胞有搬遷房屋或落埠宜車行李者，惠顧或可親到大製廚詢問便知。營業時間：正午十二點至夜間一點。
113A Chestnut St.
EM3-2717

羅景耀 醫學博士
109 DUNDAS ST. W. TORONTO ONT.
電話 EM. 8-5538
醫務所 設在甘打街西壹百零九號
診症時間 下午貳時至八時 禮拜叁、六 禮拜日 下午弍時至六時

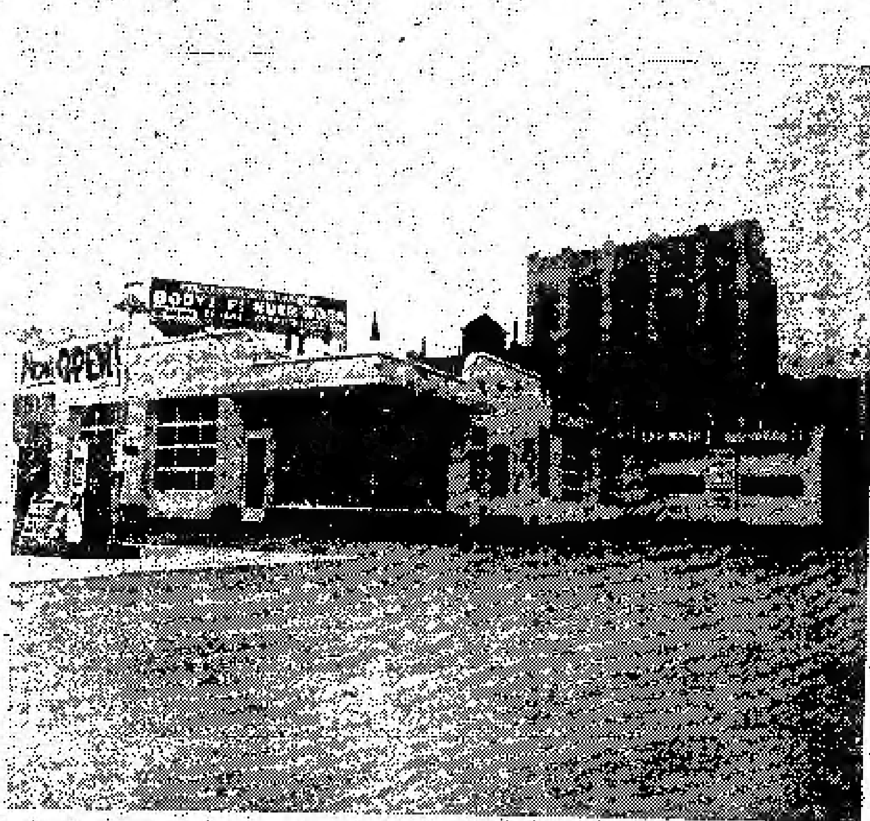

Edward Motor Service
132 Chestnut Street Toronto Ont.,
Telephone: EM6-6192 EM6-5324

悅華企業有限公司
總理廖崇憲 副總理林進寧 助理何連丁

近年來因加國公路交通之便利，我華僑購置自由車者頗多，或為旅行方便之用，其數日衆，本公司為利便僑胞起見，除經營旅館、洗車、停車場而外，添設修理自由車廠，在旅館側邊，地位極其適中，經營數年，業務發達，近蒙僑胞光顧，所以生意進步之速，有如日之東升，茲為生意需求，聘工廠各部擴充添聘技術人員，務新修理工作快捷妥當，同時本公司為答謝僑胞光顧，推算工廠各部價目減價六十天，凡我僑胞如有車修理或「全車油色」，價目空前相宜。

香港 麥廣記 參茸行
Mak Kwong Kee
世業二百餘年 宗旨專賣正貨
本行選辦 人參 鹿茸 虎骨 蛤蚧 大補藥品 麗參 東參 茸片 桂圓 補品 茶
歡迎外埠郵寄採辦
加拿大代理 陳郁公司
CHIN YOKE CO. 110 CHESTNUT ST. TORONTO, ONT. CANADA
49 BONHAM STRAND W. HONGKONG
香港南北行街四十九號 電報七七九六

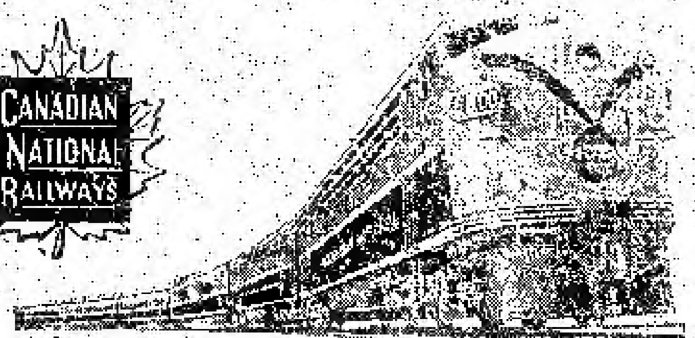

CANADIAN NATIONAL RAILWAYS

回國及返加船票
華僑回國，或辦貨，請用詩晏亞火車，招待妥當，回國或來加定位，船票，飛機票，請與麥錫舟君接洽，或詩晏亞代理。
加拿大國家鐵路局
華人總代理處麥錫舟
E. C. Mark
12A Hagerman St. Toronto
電話：EM-3-9655 WA-2-6309

生活飯店新張廣告
本飯店們設在華埠打人街七十二號，創辦者不惜成本裝飾輝煌堂皇，雅潔務求現代化，特由頭等廚師向僑界服務，所製餸饌美味適口，希望僑界惠顧大讌小酌，經濟時菜，隨時應命。本飯店主人啓
EM2-0296

律師 NORMAN ENDICOTT
NORMAN ENDICOTT
Barrister & Solicitor
4 ALBERT ST. EM4-2846
即文少章專辦大小案件及買賣合約等件，常備中文傳譯人員
地址亞爾伯街四號

潘國惠 醫學博士
DR. F. H. PON
192A DUNDAS ST. W., TORONTO ONTARIO
時間
△星期一至星期五 上午十時至十二時 下午二時至伍時半
△星期六 上午十時至下午壹時
△星期日 下午二時至五時
如有特別事請預約
醫所在弗打街西門牌壹百九十二號A
△電話 醫所 EM6-4595 寓所 LE6-9275

遠東商業有限公司
加拿大 溫梳埠
自製〔金龍註冊商標〕出品
Oriental Commerce Limited
1574 Lincoln Road
Windsor Ontario Canada.

遠東商業公司 (味)精廠(遷)鋪啓事
李錄如啓事
啓者：敝近來時多過埠，在店工作時間甚少，凡親友來函取貨，可直寫本公司或司理部收，倘非與弟個人來往之函件，不可按弟之名，以免阻誤時間，致有負顧客之厚意，謹此奉告，并候
諸君康健
弟李錄如謹啓
遠東商業有限公司 總經理李錄如謹啓
金龍註冊商標出品 化學師李國樞

治安大藥房
加拿大 都朗度
GEE ON CO. 78 ELIZABETH ST. TORONTO, ONT. CAN
★本藥房選辦祖國正地道藥材、各家中西成藥、膏丹丸散、化妝品、各種香枧、日常需用品、罐頭，應有盡有，以供僑胞之需求。
●敬濟堂蛤蚧大補茶 每盒四元五
●傷風療肺止咳露 每樽七毫五
●化痰順氣止咳丸 每樽銀七毫
●比市利益司萬應藥膏 △每樽陸毫・壹元・叁元
●珍珠花柳搜毒丹 每盒銀三元
●珠珀白濁解毒丹 每盒銀二元
●皮膚濕毒藥水 每樽壹元四五毫
△新辦到▽
▲最新各種名伶唱片
▲今古書籍武俠小說
△代理雜誌畫報：香港家庭生活、東風、南國、商、影鳳、長城、國際、電影、星島周報、亞洲、銀燈、新藝、鬼影、紐約生活、中美週報。

駱盛和藥房
TOM LOCK DRUGS
136 Dundas St. W. Toronto
EM-6-3122
Photo Finishing By Charles Abel
本藥房專以[illegible]辦售各種良藥、[illegible]影用具、代沖晒放大各種相片、[illegible]文化藝日用品、代寫信[illegible]心。
本號能代僑胞配製各種藥單，外埠僑胞來信來單配藥快捷妥當，交郵付寄無誤。
如蒙光顧 無任歡迎

王禮燕完成自傳體小說

四年前還是文盲 現在已成作家

（香港訊）福州消息，四年前還是一個文盲的王禮燕，今年六月寫好了一部十七萬多字的自傳體小說，小說的原稿中的「討飯」和「同難」兩節，已經在十五日出版的福建省文聯主辦的文藝刊物「園地」創刊號上刊登出來。

王禮燕是福建省長樂縣人，今年二十五歲，解放前受地主和國民黨政府的迫害，弄得家破人亡，七歲時曾討過飯，從入國民黨到福建解放的十餘年間，一直替地主幹活，一九五一年八月，他參加了人民解放軍，在公安部隊當戰士，他入伍前一個字不識，一九五二年六月才開始學習文化，當他在公安部隊學會一千五百字的時候，受到高玉寶事迹的啓發，在文化教員的指導下開始寫作自傳體小說，當時常用注音符號和同音字來代替寫不出的字，到一九五五年五月復員時，寫好了三萬餘字初稿和四、五萬字片斷材料，今年三月底，他開始到福建人民出版社繼續寫完了這書。

歸僑何浩明的三大喜事

（台山訊）僑居加拿大約十三年的老歸僑何浩明先生，回國一年來辦了三件大喜事：買樓房、建新屋和娶孫媳婦。

何先生去年回國，在廣州買了一間四層樓房，今年九月又在他家鄉台山縣白石鄉建築了兩座房屋，並爲他的孫兒何維熙娶了媳婦。（邦）

正金錢龜

JIN L. SOO HOO
P. O. BOX 824
Fernandina Beach, Fla.
U. S. A.

本公司常備金錢龜（C.O.D）或現款交易均由郵便取費貨客自理 △頂大每只叁元伍毫 △六寸半至七寸每只式元七毫伍仙 △六寸每只式元 △五寸每只壹元 附註……

富隆雜貿芽菜公司 加拿大 滿地可
FOO LUNG IMPORTERS & EXPORTERS CO.
MONARCH CHOP SUEY PRODUCTS
78-80 LAGAUCHETIERE STREET, WEST
TEL. PL. 6409 MONTREAL 1, QUEBEC TEL. HA. 9961

合時貨品 源源辦到 罐頭雜貨 茗茶海味 挑選精美 以應顧客 衣館餐館 用具齊備 轉聘翻譯 名師主理 芽菜業務

▲代理▼ ◎古淋公司◎ 各種淋公司 ⊙餐館用具⊙

永生燒臘公司 加拿大 多倫多
WING SANG CO.
144 DUNDAS ST. W.
Toronto Ont. Tel. EM3-9838
專賣芽菜

餐館出賣
頂靚餐館出賣 如意請來面議
Star Cafe Trenton Ont.

GEORGE CHOW
周天蘇代理
R. F. Heal Insurance Agency

本保險代理公司特聘周天蘇先生爲本公司總代理向華友導買保險手續凡屬保險事情可隨時向周天蘇先生磋商便可知詳細一切

R. F. Heal Insurance Agency
EM.3-3456 142 YongeSt.

新西湖飯店
加拿大 多倫多
133 DUNDAS STREET W.
Phone EM-8-7553
TORONTO ONT.

本店新張 趣時西化 裝修華麗 地方雅潔 各色餅食 飽餃點心 雲吞絲麵 大宴小酌 隨時應命 美味適口 烹調精良 僑胞光顧 特別歡迎

M.Y. Hong 150 Quebec St.
Prince George, B. C. CAN.

由十月十五起至十一月十二號止 買一樽送一樽 紀念一週年

內服消痔除根丸，此丸專治男女內外痔，大腸內痔，瀉血痛癢，大便門下墜，各症。經多年試驗，手術割治，痛苦難受，服此丸即能消除，本藥房製法安全，簡便，衛生，僑胞請服。每樽廿四服，價銀元。

郵寄許可，不收郵費。△郵費一元五仙 △文世界醫內外痔科 △來函問症分文不受

WESTERN HEATING & VENTILATING Co. Ltd.
2324 Danforth Toronto.
OX-8-1197 OX-8-1198 關治住家 UN-1-1664
Domestic, Commercial & Industrial Specialists

天然煤氣爲最利便經濟之燃料 本公司是天然煤氣專家爲家庭商業工廠服務如華友欲改置新置水煖煖氣爐換氣機等今爲利便華友起見特聘關治爲華人經理如有委托請與關君接洽他誠意爲君設計

名廠貨品 充期現款 一律歡迎

廣興有限公司 加拿大 多倫多
KWONG HING CHINESE FOODS LTD.
64½ ELM ST. PHONE EM. 6 2307
TORONTO ONTARIO CANADA

本公司精製食品，豐富芽菜，生鮮豆腐，大小產麵，極受歡迎。

△罐頭食品
冬菇廿安士庄每箱二十四罐一十五元七毛九
冬菇十安士庄每箱二十四罐八元七毛九
芽菜廿安士庄每箱二十四罐六元五毛
瓜菜雜碎廿安士庄每箱二十四罐七元二毛
豆腐二十安士庄每箱二十四罐六元
雜菜二十安士庄每箱二十四罐九元六毛
螺鼓冬瓜廿安士庄每箱二十四罐一十二元
新辦到港國出產筷子陶器
唐山白米百磅庄每包十三元七毛五仙
爽風細的粉名貴力由大味精十磅庄每罐一十五元

總理 吳道一
司理 鄭傳富

劉璧照相
204½ Wellesley St. E.
TORONTO.
電話 WA-4-7756

新世界旅館 加拿大 多倫多
HOTEL NEW WORLD
Phone EM-8-5054 67 Albert St. Toronto, Ont.

本館復張營業 全樓佈置一新 道近僑胞惠臨 主人厚禮相待
總經理周若川啓

合心飯店 加拿大 多倫多
HOP SAM
86 ELIZABETH ST.
TORONTO ONT. EM3-7994

本店餐廳 從新裝修 趣時西化 悅目非常 對於烹調 尤爲精良 大宴小酌 取價從廉 諸君惠顧 萬分歡迎
合心飯店主人啓

新共和 加拿大 滿地可
SUN KUN WO
63 LAGAUCHETIERE ST. W.
MONTREAL, P. Q. TELEPHONE UN 6-3113

本號專辦 唐山雜貨 地道藥材 膏丹丸散 四時瓜菜 金猪燒臘 等發客 如承光顧 無任歡迎

IMPERIAL BANK OF CANADA
118 ELIZABETH ST. TORONTO PHONE EM6-5250
華區帝國銀行

◎設備安全貯蓄箱 以應華顧客租用

你的貴重物品安全，免被火燒或盜窃否？本行最近備置許多新安全箱，留爲你用，租金每日不及兩仙。本行接理香港滙兌，無論電滙票滙或信滙價格最廉。請到本行商議關於匯款往香港或別國的任何服務。所有顧客，定予以迅速及特別注意。

L J WALKER
Manager
司理華架氏

蹺市砵
加拿大最好之香煙

勝架兄弟藥房
SINGER BROS, DRUG STORE
34 Queen Street East Near Victoria,
Toronto, Ontario Canada

▲大補丸 有轉弱爲強 返老還童之功

本藥房精心研究鍊製之培元大補丸西名（INVIGORATORS）敢謂有轉老還童之功弱者服之固要效如神壯者服之而益壯患精神衰弱者服之尤奏奇効每樽價銀二元半 三樽六元半

▲治癬聖藥

本藥房代理（Kogon）專治乾癬濕癬及皮膚濕毒等惡瘡，效如神，用過者無不口碑載道，實爲患斯疾者的福音，擦而治之，當知吾言之不謬也。初染者一盒能癒，久年頑症則用三兩盒必能斷根。大盒六元，小盒三元，本藥房在華埠大街多利街角門牌三十四號，華友光顧，無任歡迎。

▲患痔症者注意 內外均能奏效 每盒式元

若患痔者不分內外無須害怕，可用「GARCA」痔藥膏，流血與痛，均能立止，若能繼續用之，包可消除，如染有此症者請試用之，當知其功效之大矣。

▲失眠與不安者注意

本藥房之（寧神丸）西名（NERVE-RESTERS）藥能滋補而無碍，專治失眠與不安等症，因腦筋過度，亦能醫治，如染有上開病者請服一樽，價目每樽二元。

（寧神丸）專治膀胱炎及背痛 不再於夜間起牀 價目每樽二元

如有多屬膀胱炎及背部風濕痛等病本藥房（第十五號藥方）丸能療治之請即服用立即見效能助腎臟恢復健康之途西名（Prescription 15.）每樽價銀二元

（注意）本店每早九時開市下午七時停市 星期日全日休息
本藥房主人啓

訪金球致公堂總理趙昱先生

煬鳴

趙先生還對旅游的[illegible]，雖然他年休不好，但是什麼事上海商場的[illegible]時深特[illegible]去例席[illegible]，市[illegible]參[illegible]，同時也使他對[illegible]。趙先生最[illegible]說：「我現在年紀已七十，但是生活很自由……我覺得我還很年青，我還願意把我一切力量獻給前線的[illegible]。」

一家生活過得滿好

我們正在談話時，突然有一位[illegible]，趙先生說他[illegible]。趙先生有一個兒子和兩個女兒，他的兒子從事[illegible]音工作，一個女兒[illegible]在上海公司合[illegible]，另一位是[illegible]副經理[illegible]，趙太人雖然年紀也很大了，但身體還是很健康，他們一家的生活還是過得滿好的。

——渴望和平解放台灣

最[illegible]趙先生談到和平解放台灣[illegible]。

娘台沙發椅上「跳舞」

據說，這是喝茶和聽音樂的地方，裏面雖有樂隊，卻無舞池，而那塊可以用做舞池的地方，卻擺滿了沙發椅和小茶几，只是燈光、色彩和情調，跟一間舞廳佈置得有點相像。那裏音樂台上的樂隊正在演奏，擴音器裏有一位漂亮的小姐正在唱着色情的具挑潑性的歌曲，台下沙發椅上坐滿了男女客人。但[illegible]男的要比女的多得多，而且[illegible]比[illegible]女友的多得多。這樣一來，人們不難意味到這是一個什麼地方，就是說，這裏是變相的舞廳。有人說現代都市的舞廳已[illegible]步「到應該跳舞」了，但這事的「音樂茶廳」[illegible]在沙發椅上「跳舞」的。至於茶資，在台北市是新台幣九元，高雄[illegible]元（就是最便宜的也要三元），[illegible]的夜花園[illegible]。

王老五們趨之若鶩

說起來，台灣之有「音樂茶廳」這種新興的消遣處所，還是近年來的事，那是由於[illegible]舞禁，一些舞廳舞業的商人，而又遵守嚴格禁止[illegible]的「[illegible]」，[illegible]舞女、歌女等的出路大受打擊，因之他們靈機一動，以[illegible]謀生，使那些好此道的人，可以繼續下去，一起進入燈光暗淡的「火山」中，[illegible]「跳舞」，這種[illegible]，[illegible]大批大批的「[illegible]」[illegible]。光是[illegible]的單身漢，因為那[illegible]時也有女件，又有音樂，所以[illegible]，由於台灣經濟生活不安定，而色情風氣又濃厚，[illegible]一點特[illegible]刺激，特別是那些沒有家室的王老五們，晚飯一罷，[illegible]歡歌[illegible]「綠音樂」，眼睛吃冰淇淋，[illegible]是一種「[illegible]」的享受。

這種音樂茶座，跟普通歌場亞不一樣，第一，歌場有點[illegible]制度，[illegible]沒有。第二，[illegible]的歌小姐，[illegible]由老板[illegible]，[illegible]合約[illegible]一位走紅的歌唱小姐，[illegible]月薪最高[illegible]七千元新台幣的[illegible]十元新台幣合港幣一元八角左右），而[illegible]五百元至七千元之間。（[illegible]）

台灣「音樂茶廳」

（特寫）

[illegible]「音樂茶廳」[illegible]，台北[illegible]好不[illegible]，[illegible]近來，台北市[illegible]以看到[illegible]三[illegible]的「音樂茶廳」字樣的招牌，所謂「台灣不是樂[illegible]」，[illegible]的[illegible]，台灣[illegible]女歌唱演唱[illegible]，而[illegible]，又[illegible]，[illegible]歌舞[illegible]又是什麼呢？[illegible]說起來，它就[illegible]畸形的台灣社會中畸形[illegible]。

輪船火車開行時刻

本公司備有輪船火車，每日來往加拿大及加國各埠，並設有利便貨客，[illegible]旅行旅客，特將本公司每日開行及抵達各大城市之時間列下，如仍有未明之處，請逕向本公司或各地代理人查詢為荷。

▲[illegible]加西各埠時間
[illegible] 每日下午[illegible]時十五分
[illegible] 每日下午一時
[illegible] 下午[illegible]時十五分
▲[illegible]加西各埠時間
[illegible] 第[illegible]日[illegible]時二十五分
[illegible] 第[illegible]日[illegible]時[illegible]分
[illegible] 第[illegible]日[illegible]時[illegible]分
[illegible] 第四日[illegible]九時十分
▲由加西及加中各埠開行時間
[illegible] 每日[illegible]時三十分
[illegible] 每日[illegible]時[illegible]分
[illegible] 第二日[illegible]時四十七分
[illegible] 第三日[illegible]時二十九分
[illegible] 第[illegible]日[illegible]時[illegible]分
[illegible] 第三日[illegible]九時二十分
▲到[illegible]加東各埠時間
[illegible] 第四日[illegible]七時十五分
[illegible] 第四日[illegible]九時二十分
[illegible] 第[illegible]日[illegible]時

[illegible]本公司[illegible]代理人
TORONTO ONT. 165 DUNDAS ST. W.
KENT LEE AGENT
WILLIAM WONG 黃[illegible]
179 Lagauchetière St. W. Montreal P. Que. 電話 UN-[illegible]

永興隆麵廠

WING HING LUNG CO.

舖 UN1-5272 宅 UN1-4436

1072 ST. URBAIN ST. MONTREAL

▲精美▼ ▲出品▼ 馳名之一家麵 鬆花春捲皮 鹹雞飯炸麵 脆滑雲吞皮 鮮明全蛋麵 ▲便利▼ ▲異常▼

貨真價實 久負盛譽 遠近馳名 快捷寄到

三利公司

加拿大 SAM LEE CO. 部郵寄

102 Elizabeth St. Toronto, Ont. 電話 EM-3 0962

欵庄鳥龍茶每磅八[illegible]
毫五
新到靚腐竹每磅九[illegible]
毫
牛磅包金朵心二毫五
牛磅包冬瓜干伍毫
牛磅包白菜干二毫五
牛磅罐錦記咸蝦三[illegible]
毫九
牛磅罐清香咸蝦二[illegible]
毫
張廣源鹹鯪魚九毫
張廣源鹹花魚壹元
零五
艇大鱟魚每磅七毫

升華貞地保公證所

[illegible]

黃雲友商店

加拿大 多倫多

WONG WUN YOU 119 Dundas St. W. TORONTO ONT, 電話 EM-4 6086

千里送嬋娟[illegible]
春殘杏扇恨 任劍輝 芳艷芬
還君一點相思淚
寂紅大老爺[illegible]
胭脂扣[illegible]
情鵲姊妹花[illegible] 伍木蘭
冬瓜臘鴨[illegible]
齊伯虎[illegible] 何非凡
氣煞財主
賴村姑娘[illegible]
人鴉惠遠山[illegible]
十錢[illegible]
潘金蓮[illegible]武大郎
孔[illegible]
二梳天涯[illegible]二只
貧賤夫妻白[illegible]
[illegible]
虎將[illegible] 任劍輝
[illegible] 廖志偉

[illegible]片

[illegible]

好世界飯店

酒家 飯店

Hoe Sai Gay

69 ALBERT ST. TORONTO EM.8-9817

承辦大餐 隨意小酌 本店主人啓

營業時間：每日由正午[illegible]

承接禮餅 各式餅食

永泰昌公司

WING TAI CHONG COMPANY

84 Lagauchetière St. W. Montreal, Que. Can. Phone UN1-4061

新到祖國貨

★[illegible]
★油[illegible]
★海味[illegible]
★[illegible]
★[illegible]丸[illegible]
★[illegible]古玩
★[illegible]玉器
★[illegible]
★男女[illegible]
★[illegible]
★[illegible]
★衣[illegible]
★國際[illegible]
★各[illegible]水[illegible]
★合時[illegible]

大小光[illegible]
一[illegible]

律師葉求驛

119A ELIZABETH ST. TORONTO ONT.

辦事所 EM4 [illegible]

住家 EM3 0800

所有由本律師經手辦理入[illegible]，本律師[illegible]辦理，[illegible]而未[illegible]，[illegible]

國新商店

多倫多 加拿大

KWOK SUN TAILOR

181 Dundas St, w. Toronto Ont. EM-8-1449

特製時裝西褲 襯衫繡花領帶 男女睡衣拖鞋 顧繡旗袍衫套 餐館企枱[illegible] 廚師衫褲帽 園身帆布衣袋 織綿綢料布疋

本號[illegible] 有[illegible] [illegible]一名

金綸

KAM LUN TAILOR AND CURIOS

31 ELIZABETH ST. TORONTO ONT.

[illegible]

門市[illegible]

[illegible]男女[illegible]

[illegible]時[illegible]服裝

將尺寸長短列明

民鐘

說古談今

技擊小說 洪熙官血戰羅浮山 (四四八)

我是山人著

[illegible]

內幕故事

周林

美國最近出版一本書，就是報導…[illegible]

[illegible]

（未完）

在金沙江上游

——長江行之三——

方紀

[illegible]

（未完）

美國強迫勞動營透視

美國作家 肯尼特

[illegible]

古市魚欄
F. T. JAMES CO. LTD.
7 SMALL ST.
TORONTO ONT.
PHONE EM4-0131
常有新鮮魚 蝦蟹及各種海味鮮貨 估價格相宜 遠近華友 本主人啟

大同飯店
TAI TUNG
74B Elizabeth St. Upstairs EM 6-7066
TORONTO ONT.
新張廣告

永盛公司
WING SHANG CO.
60 ELIZABETH ST.
Toronto, Ont. Phone EM…
司理 麥…

滿地可 良棧公司 大拿加
LEONG JUNG CO.
92 Lagauchetiere St. W. Montreal, Que. Phone UN.1-4881
唐山海味 油糖雜貨 燒猪臘鴨 鮮明魚蝦 四時瓜菜 藥材丸散 …器古玩 批發零沽 …一律…
總代理

秦臣殯儀店
本店承辦中西殯儀…
Thompson Funeral Parlor
132 Carlton Street
Toronto WA1-3977

艾世光醫務所
221 ST. CLAIR AVE. W.
Toronto Ont. Phone WA 3 0262

奇香
KAT HONG
84 Elizabeth St. Toronto Ont.
Phone EM-6-4041

星偉…
SHING WAI JAN
177 Dundas St. W.
Phone EM3-8900 Toronto, Ont

YUEN HING
122 Elizabeth St. Toronto Ont
EM-6-0722

677 SPADINA AVE. NEAR HARBORD ST.
TORONTO ONT PHONE WA 1-6751

加拿大新斯高沙銀行
THE BANK OF NOVA SCOTIA
TORONTO
J. A. Yee

廣西的反清運動 (九)(〇)

太平天國前後　謝興堯 著

均不願與太平軍作戰，只想用錢收買太平軍方面人心，故相持日久，卻而不攻。合觀癸甲紀事略云：李殿通、偶殿前侍衛，湖南人新州股匪，為官兵追剿，竄至永安附太平軍，為太平軍正，得嶷論乃爲帥。

此即後來太平軍由桂入湘之嚮導，亦江忠源所謂「十萬之酋降」。會匪之入黨，證明，而太平軍之力量益形發展。

四　清軍二面圍攻永安

在一八五一年即咸豐元年九、十月以後，清廷催促各將進攻，無日不嚴令，並指示方略，而實際的戰事，則較沉寂。辛亥元年冬月二十四日，諭賽尚阿有云：

……賊匪佔困守一城，我兵又四面圍困，何致月以來，未見賊勢窮蹙，必有奸民接濟，兼恐窺伺我軍餉道，如賽販奴偷事，更關不成事體。現作如何防擒接濟，如何嚴斷接濟，如何分派攻剿，如何籌辦內應，有無機宜，有無把握，賊營所恃魚網暗溝，令我兵附仰均無所措。而我兵所購毒草鏹水，效驗毫無，恐不免為人所欺。據大臣駐箚陽朔，距永安一百餘里，隔太遠，斷軍情，是否確實，賊情詭詐，更恐變攻別處，尤不可不預為準備，前奏太平軍現只分踞城內外各處，近日是否仍別分踞，抑已蟻聚一處。

又內可注意者，清軍方面，想以毒草鏹水，作劍敵利器，無效驗毒術是曾封建統治者之不顧人道，及其殘暴屠殺心理，然亦可見民十氣解散，在軍事上已無辦法，作此無人道行為，更顯其獨天師惡也。

此時洪楊又假天父下凡，以言詞安慰衆兄弟，中有「萬方兄小別安庭，賊嚇亦志歇」云云（辛開十一月初二日，時在永安），因一部分教徒和實害工農，睇嚇參軍，從事革命。

螳螂聖手王朗正傳

技擊小說　卷上 (一)(五)(八)　大地 羅膽 著

亦有嘆情奇材難遇，我讓周杰閣中無人者，在一輪嗒嗒議論之聲，忽見一人縱身上台，身形一站正，看出此人身高九尺，濶肺蜂腰、扇肩劍眉，身段矯健，一身是武士打扮，黑色戰服鞋，雄風赳赳，當而知亦為武林中好手，彼於登台之後，抗向台主拘拳為禮，聲付一，在下願與台主走三戰個面，敬主台賜以為招，使得領略腿法之玄奧，則所締難涯矣！「再世林沖」周杰以有人登台領招，亦起代還禮，陪笑問曰：「敢問壯士高姓大名，是何縣人氏？」誰頂言之，為某出處讓知，請台，以武會友，凡藝高於我者師之，藝劣於吾者友之。故雖勝敗，均願結納。故願以大名見告，人見問，則不再拘牽，直告之曰：「某姓吳名秀堂，乃湖人稱黑旋漢，祇因隨老師以武功名震湖南，且於濟南府擺擂台，以會天下武士，是故不惧放涉，從江南越遠來此，今幸身與會，得逢老師，中心快慰，自不可會冒矣。」周杰月聽來人所道，才知對手是江南人物，自己雖然未嘗到過江南，可是曾同過江中，已聞燕江南綠武風氣彌盛，有所謂「長江派」，又有所謂「一前江派」，更有所謂「破家拳」、似乎「張家柔綿手」，此中絕藝，因各有獨到功夫，故此能各擅勝場，名馳於大江南北，今斯人竟由江南來此，足見其必懷有奇材異能，然後才敢聞關千里，以戈聲，用是來客一眼一動，傾觀警惕之心，不敢存半點輕敵之念，便即展開架式，讓對方來攻。但所擺格式，左掌當胸，右掌護於肋底，所謂曰「虎爪臍藏」，此種攻守咸宜，進退得勢，為拳藝中最嚴密之架式，吳秀堂亦以台本既佈勢以待，遂即晚變「猜」，身隨變進，掄拳當中打人，其手法名曰「單錘勝」，以膊門為目標，是搗入體之總樞排，中則不死亦昏，消失抵抗之力，且其勢自上而下，乃直力中之剛猛者，周杰以來勢猛烈，偷步閃讓，以來不及，乃偷舒左臂往上一挑，向左撥去，就身以橫破直之法，來拳雖剛然，亦為此橫撥之手所消解，周杰既撥去敵拳，遂肋右手，更因勢冲出，轉化「冲天炮拳」一法。

加拿大 利安公司 都朗度
Lee Ou Co.
173 Dundas St. W.
Toronto Ont. Tel. EM4-7072
專營 中西什貨 金猪臘味 油糖茶米 四時瓜菜 各款唱片 膏丹丸散
利安公司啓

黃衛青辦事處
W. C. WONG
ROOM 1406 55 YORK STREET
TORONTO ONT.
電話 EM.8 4586
自宅 電話 ST.8-6289
辦理 各保險、屋宇、餐館、商業、生意、及各項…… 如蒙委托快當妥當

李均宜 醫學博士
196 Dundas St. W.
TORONTO, ONT. 電話 EM.89592
EM-3-2713 住家 RU 1-0079
醫務所設在旦打街西一百九十六號
〈診症時間〉 每日下午二時至六時 禮拜六日上午十時至下午四時 禮拜日兩點半至五點半
〈如有急症〉〈隨時應診〉

香江飯店新張廣告
Hong Kwong Chop Suey House
175 Dundas St. W.
TORONTO ONT. EM 8-3361
本店唐餐館 開張在旦打 裝修時代化 華麗兼奇雅 菜色第一家 招呼妥當也 日夜不停假 外賣由電話 男女僑胞呀 請來稽襯吓

GREAT WEST LIFE ASSURANCE CO.
66 KING STREET WEST
TORONTO ONTARIO PHONE EM 8 8345
凡兒童年在十一歲以下者分期投保一千元滿廿一歲時即得五千元保險本小利大為父母者千萬注意
欲知詳情請與本公司聯絡 代理人
結果 本利對
$1000
$5000

都朗度 生源昌公司
SANG YUEN CHONG CO.
PAGODA RESTAURANT
433 YONGE ST. PH. EM-4-5609
TORONTO ONT, CAN.
本公司專營行零沽洋烟 理呂宋烟絲 烟仔烟具 餐館用光顧 各客由埠 本通知電話 貨立時送到 生源昌啓

加拿大 均興藥房 都朗度
GOON HING
72 GERRARD STREET W.
TORONTO ONT. CAN.
補腎壯陽固本丸 補氣壯陽益精丸 順氣化痰止嗽丸 祛風散熱疑斑丸 李壺濕風止癢水 消腫止痛跌打丸 刀傷止血跌打粉 風濕跌打藥酒 各種上等藥材
中醫 吳仙根

TEMPLETONS LTD.
56 COLBORNE ST.
TORONTO ONTARIO
中盒一元五毛 小盒七毛九仙 大盒五元

加拿大 利求公司 都朗度
LEE CUE COMPANY
119½ ELIZABETH ST. TORONTO ONT. EM.6-7030
省港澳陳太吉老酒庄又來乎 一百餘年歷史 註册龍鳳商標 藥味濃酒力猛 的當貨靚價平
鷄脚南棗酒 跌打還魂酒 驅風半楓荷酒 虎骨木瓜酒 養生至補酒 驅風三蛇酒 歸圓杞菊酒 醇舊太吉酒
利求公司 理林伯財 畢峯 啓

加拿大 萬國貿易有限公司 都朗度
荔園酒家
LICHEE GARDEN
118 ELIZABETH ST. PHONE EM.8-9919 EM.-8 8444
MON KUO TRADING CO. LTD.
120 ELIZABETH STREET
TORONTO 2, ONTARIO CANADA
僑胞迎接妻子來加之好消息
●代理全世界各航空機票
●代理美國總統輪船公司船票
●代理郵政滙兌工人市胆
◎常有鮮靚春捲皮、雲吞皮發售
正總理林善堂 副總理黃道循 司理 林華令 黃昂璣 啓

滿地可 陳子雄事務所
HENRY G. CHAN
Chan Loan And Investment Reg'd
63 LAGAUCHETIERE ST. W. MONTREAL P. Q.
OFFICE TEL. UN-6 9262 UN-6 3113
接理 旅行手續 樓業買賣 移民入籍 大小事件 如蒙委託 竭誠服務 代理美國 總統船位 辦公時間 下午貳時至八時

滿地可 黃能謙旅行社 加拿大
W. Bruce Wong ★★★ Travel Agents
78 LAGAUCHETIERE STREET WEST MONTREAL, QUE.
洋航空公司 加拿大太平洋 航空公司 橫貫加拿大 美國總統 詩麥哥火車

僑興公司
QUE HING CO.
127 DUNDAS ST. PHONE EM.6-6680
TORONTO 2, ONT., CANADA
注意 遷新地址